4e Forum Régional de l'Économie Circulaire

30 novembre
Forum en présentiel
Fac d'économie de Montpellier,
Espace Richter, avenue Raymond Dugrand

1er décembre
Ateliers en webinaires

Cycl'Op
Les acteurs de l'économie circulaire en Occitanie

La Région Occitanie
Pyrénées · Méditerranée

4e Forum Régional de l'Économie Circulaire

PROTOCOLE SANITAIRE POUR L'EVENEMENTIEL PROFESSIONNEL

Pass Sanitaire Obligatoire

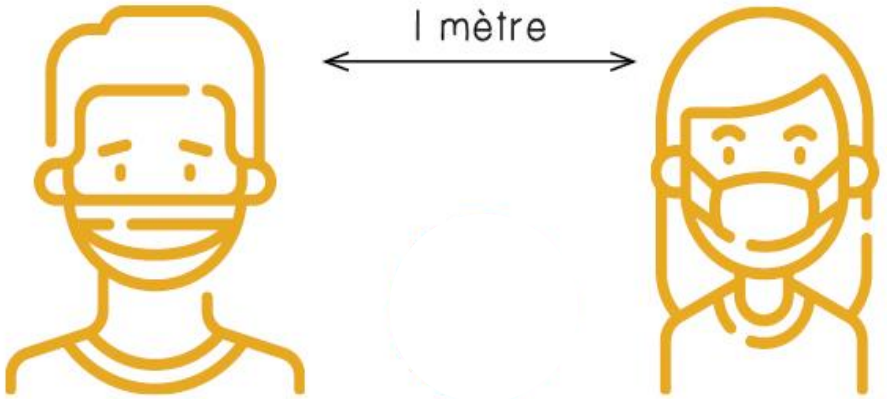

RESPECTER LA DISTANCIATION SOCIALE

SE LAVER RÉGULIÈREMENT LES MAINS

TOUSSER DANS SON COUDE

UTILISER DES MOUCHOIRS À USAGE UNIQUE ET LES JETER

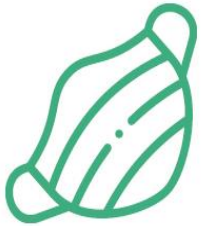

PORTER UN MASQUE ET RESPECTER LA NOTICE D'UTILISATION

Cycl'Op

RÉPUBLIQUE FRANÇAISE Liberté Égalité Fraternité

ADEME AGENCE DE LA TRANSITION ÉCOLOGIQUE

La Région Occitanie Pyrénées - Méditerranée

4e Forum Régional de l'Économie Circulaire

Programme de la 1ère journée

Matinée en séance plénière :

- Zoom thématique : Quel impact environnemental de l'économie ? Quels enjeux de la relocalisation d'activités économiques ? Les solutions de l'étude sur le métabolisme économique en Occitanie
- Table ronde – panorama : la relance européenne, nationale, régionale et locale sera circulaire ! Focus sur :
  - le Green New Deal européen,
  - le Plan de Relance national,
  - le Pacte Vert régional,
  - une dynamique locale.
- Objectif : Co-construire la poursuite du PRAEC

Après-midi

Ateliers participatifs de concertation sous forme de forum tournant "comment booster la transition des acteurs" :

- acteurs publics,
- acteurs de la recherche,
- acteurs des 3R amont : Réutilisation, réemploi, réparation,
- acteurs des 3R aval : Recyclabilité, réincorporation, recyclage,
- autres acteurs économiques.

Cycl'Op

RÉPUBLIQUE FRANÇAISE Liberté Égalité Fraternité

ADEME AGENCE DE LA TRANSITION ÉCOLOGIQUE

La Région Occitanie Pyrénées - Méditerranée

4e Forum Régional de l'Économie Circulaire

Ouverture

Agnès LANGEVINE

Vice-Présidente de la Région Occitanie
Déléguée au climat, au pacte vert et à l'habitat durable

4e Forum Régional de l'Économie Circulaire

Zoom thématique

Quel impact environnemental de l'économie ?
Quels enjeux de la relocalisation d'activités économiques ?
Les solutions de l'étude sur le métabolisme économique en Occitanie

avec

Elisabeth LAVILLE, fondatrice du cabinet Utopies

&

Agnès LANGEVINE, Vice-Présidente de la Région Occitanie

Cycl'Op

RÉPUBLIQUE FRANÇAISE
Liberté
Égalité
Fraternité

ADEME
AGENCE DE LA TRANSITION ÉCOLOGIQUE

La Région Occitanie
Pyrénées - Méditerranée

4e Forum Régional de l'Économie Circulaire

Panorama: la relance européenne, nationale, régionale et locale sera circulaire

- le Green New Deal européen

  Emmanuelle MAIRE, Chef d'unité Economie circulaire et Croissance Verte à la Commission Européenne

- le Plan de Relance national

  Camille FABRE, Directeur Régional Délégué de l'ADEME Occitanie

- le Pacte Vert régional

  Agnès LANGEVINE, Vice-Présidente de la Région Occitanie

- une dynamique locale

  François VASQUEZ, Vice-Président de Montpellier Méditerranée Métropole, Délégué à la Collecte, tri, valorisation des déchets et Politique zéro déchet

Cycl'Op

RÉPUBLIQUE FRANÇAISE Liberté Égalité Fraternité

ADEME AGENCE DE LA TRANSITION ÉCOLOGIQUE

La Région Occitanie Pyrénées - Méditerranée

4e Forum Régional de l'Économie Circulaire

Le Green New Deal européen

Emmanuelle MAIRE

Chef d'unité Economie circulaire et Croissance Verte à la Commission Européenne

European Commission

Le nouveau plan européen d'actions sur l'économie circulaire

Région Occitanie, 30 novembre 2021

Emmanuelle Maire, Commission européenne

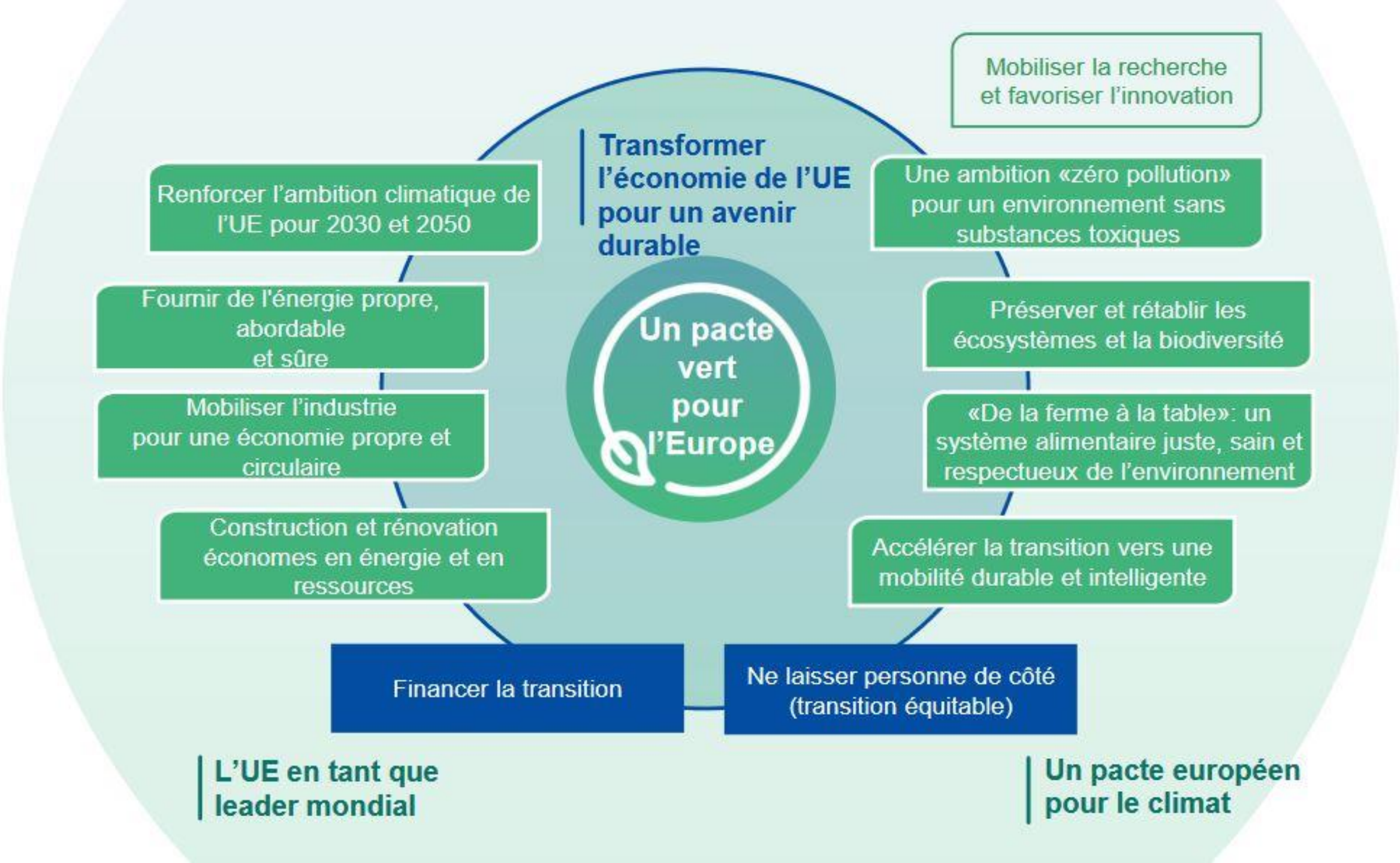
Mobiliser la recherche et favoriser l'innovation
Transformer l'économie de l'UE pour un avenir durable
Renforcer l'ambition climatique de l'UE pour 2030 et 2050
Une ambition «zéro pollution» pour un environnement sans substances toxiques
Fournir de l'énergie propre, abordable et sûre
Préserver et rétablir les écosystèmes et la biodiversité
Un pacte vert pour l'Europe
Mobiliser l'industrie pour une économie propre et circulaire
«De la ferme à la table»: un système alimentaire juste, sain et respectueux de l'environnement
Construction et rénovation économes en énergie et en ressources
Accélérer la transition vers une mobilité durable et intelligente
Financer la transition
Ne laisser personne de côté (transition équitable)
L'UE en tant que leader mondial
Un pacte européen pour le climat

Le Plan d'Action sur l'Economie Circulaire (mars 2020)

35 actions pour les 5 ans à venir

- Concevoir des **produits durables** = la norme
- Donner aux **consommateurs** et acheteurs publics les **moyens de choisir**
- **Principales chaines de valeur**.
- Moins de **déchets**, plus de valeur
- Faire de l'économie circulaire une réalité pour les **individus, les villes et les régions dans le cadre d'une relance européenne**.
- L'importance de **l'action internationale**

Principales chaines de valeur

Nourriture, eau et nutriments

Matériel électronique et TIC

Batteries et véhicules

Construction & bâtiments

Emballages

Textiles

Matières plastiques

S’engager ensemble: les acteurs de l’économie circulaire

- **Advancing the circular economy concept on the ground**
- **Strengthening cooperation among stakeholders' networks**

representatives of networks of businesses, civil society and local, regional and national public authorities

<u>Submit</u> your own good practices, knowledge, strategies and voluntary commitments!

Link to website: http://circulareconomy.europa.eu/platform/

Pour en savoir plus

- Le pacte vert pour l'Europe: https://ec.europa.eu/info/strategy/priorities-2019-2024/european-green-deal_fr
- Nouveau plan d'action pour une économie circulaire: https://eur-lex.europa.eu/legal-content/FR/TXT/?qid=1590755470418&uri=CELEX%3A52020DC0098
- Stratégie industrielle pour l'Europe: https://ec.europa.eu/info/strategy/priorities-2019-2024/europe-fit-digital-age/european-industrial-strategy_fr
- Plateforme européenne des acteurs de l'économie circulaire: https://circulareconomy.europa.eu/platform/fr/

Merci!

Notre site web:
https://ec.europa.eu/environment/circular-economy/index_en.htm

© European Union 2020

Unless otherwise noted the reuse of this presentation is authorised under the CC BY 4.0 license. For any use or reproduction of elements that are not owned by the EU, permission may need to be sought directly from the respective right holders.

4e Forum Régional de l'Économie Circulaire

Le Plan de Relance national

Camille FABRE

Directeur Régional Délégué de l'ADEME Occitanie

4e Forum Régional de l'Économie Circulaire

Le Pacte vert régional

Agnès LANGEVINE

Vice-Présidente de la Région Occitanie
Déléguée au climat, au pacte vert et à l'habitat durable

4e Forum Régional de l'Économie Circulaire

Une dynamique locale

François VASQUEZ

Vice-Président de Montpellier Méditerranée Métropole
Délégué à la Collecte, tri, valorisation des déchets et Politique zéro déchet

4e Forum Régional de l'Économie Circulaire

Co-construire la poursuite du PRAEC

Simon MOULINES

Responsable du service Déchets et Economie Circulaire
Région Occitanie

4e Forum Régional de l'Économie Circulaire

Mode d'emploi de l'après-midi

PRÉSENTATION DES ATELIERS PARTICIPATIFS DE CONCERTATION

POUR CO-CONSTRUIRE LA POURSUITE DU PRAEC

- La méthode
- Les salles
- La restitution

COMMENT BOOSTER

LA TRANSITIONS DES ACTEURS

4e Forum Régional de l'Économie Circulaire

Un board commun - 5 espaces

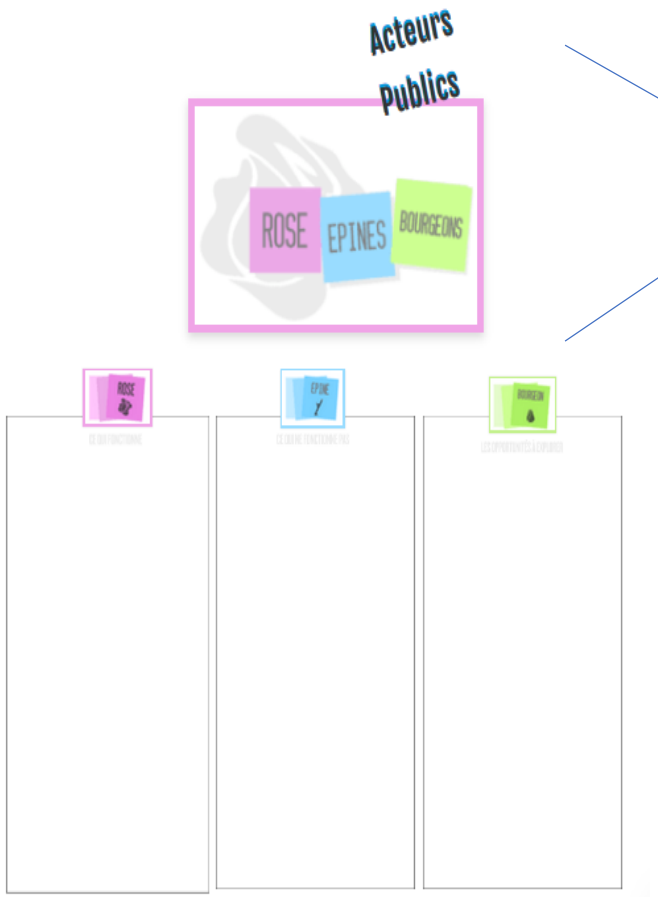

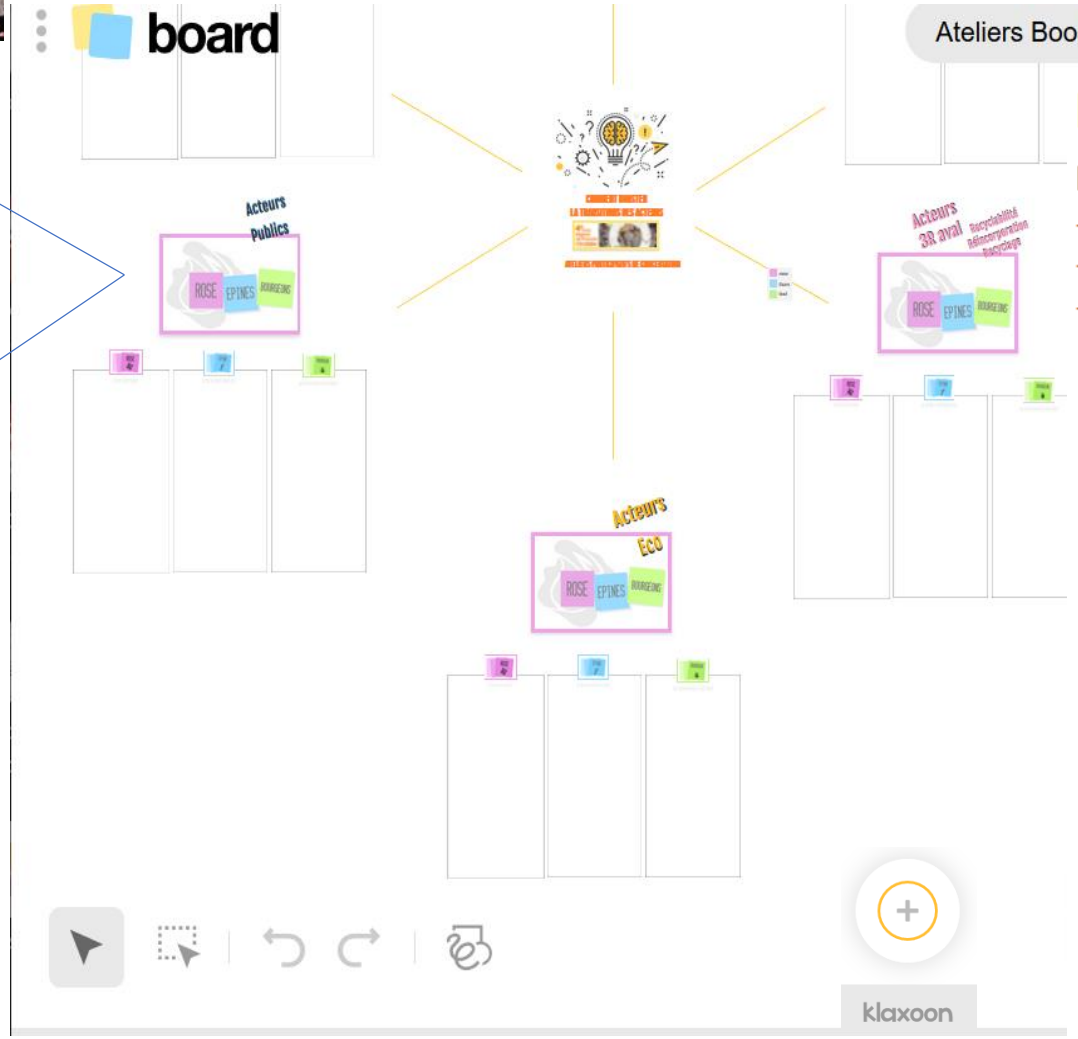

Ateliers Booster la transition des acteurs

Présentation de la méthode

Métaphore de la rose, des épines et des bourgeons pour :
- réfléchir ensemble aux succès,
- soulever les problématiques rencontrées,
- identifier les pistes de réflexion à creuser.

mode d'emploi

Chacun envoie ses idées dans les catégories adéquates en respectant l'ordre proposé :

1. ROSE — les succès, les victoires et tout ce qu'il y a de positif
2. EPINE — les difficultés, les freins et tout ce qui ne fonctionne pas
3. BOURGEON — les opportunités et les idées qui restent à explorer

4e Forum Régional de l'Économie Circulaire

Bon appétit !

RdV à 14h00 dans la salle de votre 1er atelier

- Acteurs publics : Grand amphi - C001
- Acteurs 3R amont : Petit amphi - RdC - accessible par la patio
- Acteurs 3R aval : salle 014 – RdC
- Acteurs économiques : salle 118 au 1er étage
- Acteurs de la recherche : salle 116 au 1er étage

4e Forum Régional de l'Économie Circulaire

Restitution des ateliers

https://app.klaxoon.com/participate/board/UEZT2JE

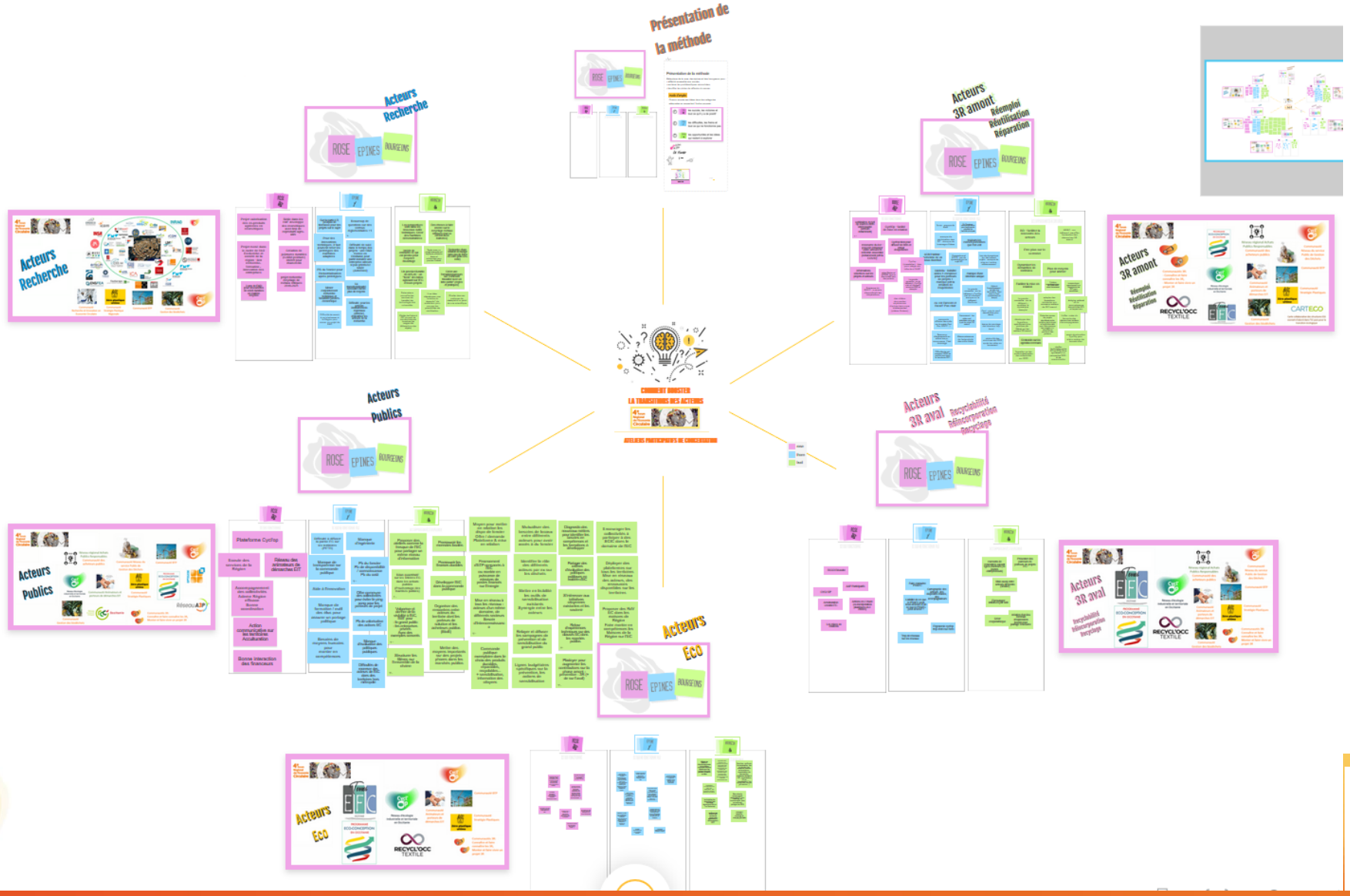

Cycl'Op

RÉPUBLIQUE FRANÇAISE
Liberté
Égalité
Fraternité

ADEME
AGENCE DE LA TRANSITION ÉCOLOGIQUE

La Région Occitanie
Pyrénées - Méditerranée

4e Forum Régional de l'Économie Circulaire

Programme de la 2ème journée en visio

Mercredi 1er décembre : wébinaires sur le thème : « l'Economie Circulaire partout... »

- **Textile** [9h00 - 10h30]
- **Tourisme** [9h00 - 10h30]
- **Formation** [10h30 - 12h00]
- **Biodiversité** [10h30 - 12h00]
- **Développement économique local, réindustrialisation** [10h30 - 12h00]
- **Économie Sociale et Solidaire** [14h00 - 15h30]
- **Innovation** [14h00 - 15h30]
- **Achats publics** [14h00 - 15h30]
- **Plastique** [15h30 - 17h00]

Energie : reporté début 2022

Merci pour votre participation !