Le Réemploi pour et par les entreprises : les solutions sur le territoire occitan.

3e Forum Régional de l'Économie Circulaire

Cycl'Op
Les acteurs de l'économie circulaire en Occitanie

CITÉ DE L'ÉCONOMIE ET DES MÉTIERS DE DEMAIN

La Région Occitanie Pyrénées - Méditerranée

Le Réemploi pour et par les entreprises :
les solutions sur le territoire occitan

A travers les témoignages de professionnels œuvrant pour la seconde vie des produits, cet atelier sera l'occasion de découvrir le parcours des produits usagés jusqu'à leurs nouveaux utilisateurs, en passant par des acteurs du réemploi et de l'upcycling. Les intervenants présenteront leur rôle dans la chaîne de valeur et la manière dont ils créent à la fois de la valeur sociale, environnementale et économique.

« Règles du jeu » du webinaire

Je coupe mon micro si je n'interviens pas

Je coupe ma caméra si je ne suis pas en train de faire une présentation

Je pose mes questions par écrit dans le chat et demande la parole dans le chat pour qu'on m'ouvre le micro

Je fais des propositions constructives

GARANTIR LA SECONDE VIE DES PRODUITS

OCCITANIE

Terreau fertile de l'Économie Circulaire

3ème Forum Régional de l'Economie Circulaire

Intervenant : **Arnaud HUMBERT-DROZ**

PRÉSENTATION VALDELIA

Valdelia et le cercle vertueux de l'économie circulaire

Vers une économie plus solidaire, durable et résiliente

OFFRE DES ACTEURS ÉCONOMIQUES

- **Éco-conceptions**
- **Écologie industrielle et territoriale**
- **Économie de la fonctionnalité**

GESTION DES DÉCHETS

- **Prévention**
- **Recyclage matière**

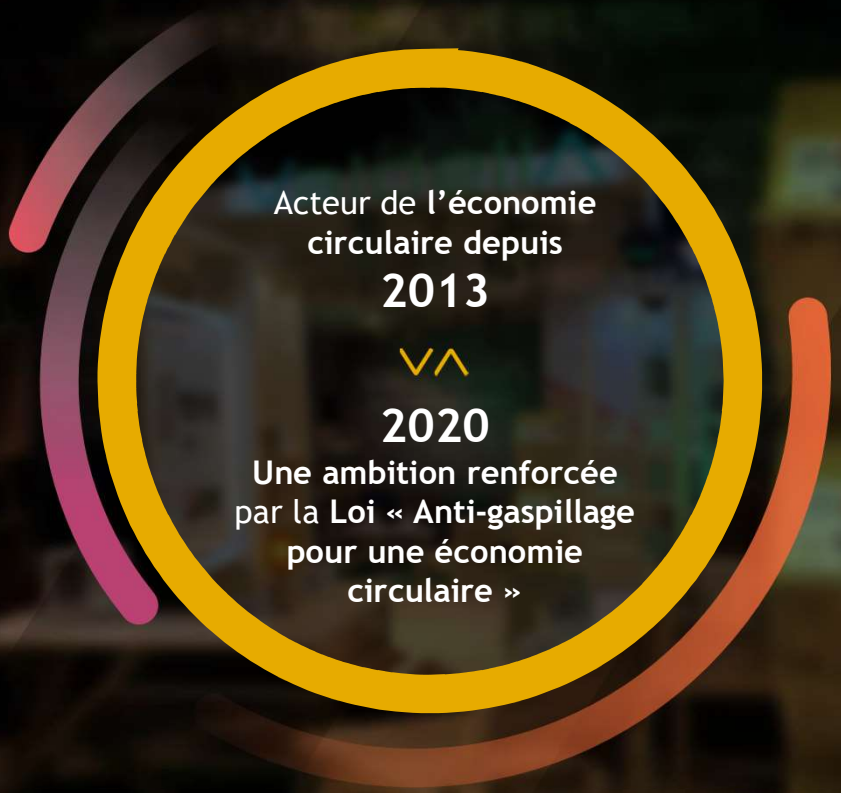

ATTENTES ET COMPORTEMENTS DES CONSOMMATEURS

- **Allongement de la durée d'usage**
  - Occasion
  - Réemploi
  - Réutilisation
  - Upcycling
- **Consommation responsable**
  - Achat
  - Consommation collaborative
  - Utilisation

Des acteurs mobilisés et engagés

pour faciliter l'émergence de solutions locales vertueuses et solidaires

Les fabricants & distributeurs

de mobiliers pro

Les acteurs

de l'économie circulaire

Les utilisateurs

de mobiliers pro (détenteurs)

Les pouvoirs publics

et les institutionnels

Acteurs qui se démarquent au quotidien à travers des **actions concrètes**, aux **impacts positifs** et **durables pour l'environnement**, dans leurs projets, leurs associations ou encore leurs entreprises.

ACCÉLÉRER
L'ÉCONOMIE CIRCULAIRE

VALDELIA EN OCCITANIE

Un acteur économique porteur d'innovations pour renforcer l'attractivité du territoire

Valdelia accompagne une révolution en cours

Un monde d'opportunités à explorer, inventer et exploiter ensemble, ici et maintenant

CLUSTER SECOND'ÈRE

Fédérer un réseau d'entreprises autour de la 2nde vie des produits et apporter des réponses concrètes pour faire évoluer le système productif des industriels occitans.

ÉCO-CONCEPTION EN OCCITANIE

Soutenir le programme du Pôle éco-conception consistant à accompagner les entreprises à comprendre la pensée en cycle de vie et mettre en œuvre l'éco-conception.

pôle éco-conception
et Management du Cycle de Vie

CHARTE D'ACHAT DURABLE

Mettre en œuvre avec le Conseil Départemental 31 une charte d'achat privilégiant le recours au mobiliers de seconde vie, et encourager le développement de l'économie circulaire.

BOOSTER CIRCULAIRE

Proposer en Occitanie un programme d'accompagnement 100 % dédié aux producteurs de mobilier et objets de décoration en économie circulaire.

CONTACTS VALDELIA

OÙ NOUS RETROUVER ?

CONTACTER VALDELIA

Pour nous retrouver

Valdelia
93 rue du Lac
31570 Labège

Pour toutes questions

0 800 000 620 Service & appel gratuits

contact@valdelia.org

ValdeliA

Pour nous suivre

NOS SITES WEB

LA FILIÈRE : www.valdelia.org
LES PROJETS : www.expert.valdelia.org
LA COLLECTE : www.leo.valdelia.org

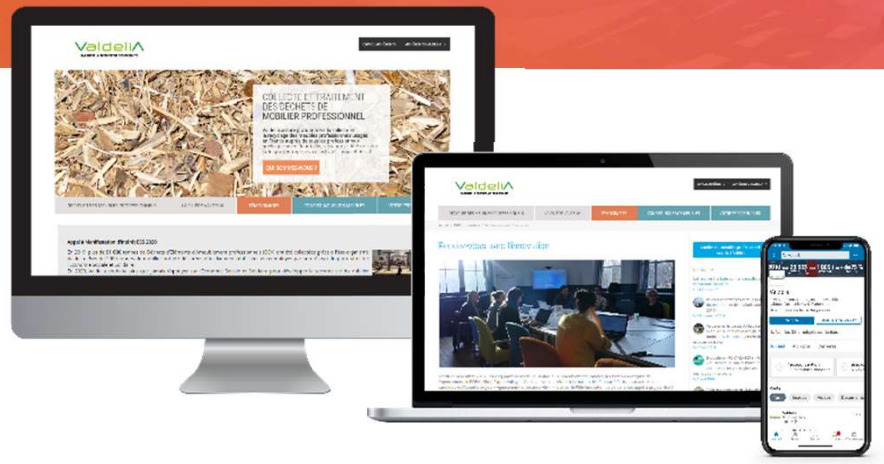

Cycl'Op
Les acteurs
de l'économie circulaire
en Occitanie

CITÉ
DE L'ÉCONOMIE
ET DES MÉTIERS
DE DEMAIN

La Région
Occitanie
Pyrénées - Méditerranée

LES RUDOVALORISTES

RÉCUPÉRER REVALORISER RÉEMPLOYER

Intervenant : **Emmanuel Cleostrate**

EXEMPLE DE REEMPLOI DE MOBILIER PROFESSIONNEL

LES RUDOVALORISTES

RÉCUPÉRER REVALORISER RÉEMPLOYER

LES RUDOVALORISTES

RÉCUPÉRER REVALORISER RÉEMPLOYER

Dossier cassé et très sale pour l'un, assise déchirée pour l'autre

Les siéges sont de même modèle, plusieurs ont été récupérés.

il y a possibilité de réparer certains avec les pièces détachées des autres...

LES DIFFERENTS ELEMENTS UTILISABLES SONT DEMONTES, NETTOYES, ET PERMETTENT AINSI DE REASSEMBLER UN FAUTEUIL REEMPLOYABLE....
LES RUDOVALORISTES
RÉCUPÉRER REVALORISER RÉEMPLOYER

LES RUDOVALORISTES
RÉCUPÉRER REVALORISER RÉEMPLOYER
LES PIECES DETACHEES REEMPLOYABLES SERONT UTILISEES POUR LES REPARATIONS D'AUTRES FAUTEUILS DE REEMPLOI OU POUR LA MAINTENANCE CHEZ NOS CLIENTS ....

LES ELEMENTS NON REEMPLOYABLES SONT DEMONTES
AU PLUS FIN ET ENVOYER DANS LES FILIERES DE VALORISATION MATIERE
LES RUDOVALORISTES
RÉCUPÉRER REVALORISER RÉEMPLOYER

LE NOUVEAU FAUTEUIL PEUT REPARTIR POUR UNE DEUXIEME VIE !
LES RUDOVALORISTES
RÉCUPÉRER

LES RUDOVALORISTES
RÉCUPÉRER REVALORISER RÉEMPLOYER

ILS NOUS FONT CONFIANCE :

3e Forum Régional de l'Économie Circulaire

Cycl'Op
Les acteurs de l'économie circulaire en Occitanie

CITÉ DE L'ÉCONOMIE ET DES MÉTIERS DE DEMAIN

La Région Occitanie Pyrénées - Méditerranée

Envoi
Insertion & Handicap

Agissons ensemble pour l'inclusion !

Intervenant : **Thierry Pajaud**

Quelques chiffres

1

ENVOI Insertion & Handicap est la 1ère association de la Région Occitanie réunissant l'Insertion par l'Activité Economique et le domaine du Secteur Adapté. Certifié RSE 26000 et ISO 9001/EN 9100

25

Nos 25 ans d'expériences nous permettent de garantir notre performance.

La qualité, c'est notre métier.

130

Avec près de 130 collaborateurs, nos activités opérationnelles nous permettent d'atteindre les objectifs des entreprises, relatifs à l'insertion et au handicap.

+ 1000

C'est le nombre de personnes en difficulté qui ont réussi à trouver un emploi après leur contrat chez ENVOI. Nous œuvrons pour maintenir cette dynamique constante.

Envoi
Insertion & Handicap

Nos activités économiques

Aéronautique

ESSAIS AU SOL ET QUALITÉ

Notre équipe de techniciens en FAL garantit la sécurité des vols par son expertise.

« Votre partenaire industriel, qualité et engagement social inclus. »

AGISSONS ENSEMBLE POUR L'INCLUSION !

Envoi Insertion & Handicap

Collecte itinérante de données

INSPECTION / COMPTAGE / REPERAGE

Nos équipes se déploient et développent avec vous une relation de proximité.

« Votre partenaire sur le terrain, qualité et engagement social inclus »

AGISSONS ENSEMBLE POUR L'INCLUSION !

Envoi Insertion & Handicap

Administratif

ADMINISTRATIF / LOGISTIQUE / ACHAT / RH

Nos équipes vous supportent dans l'optimisation de vos process et ressources.

« Votre partenaire tertiaire qualité et engagement social inclus »

AGISSONS ENSEMBLE POUR L'INCLUSION !

Envoi Insertion & Handicap

Informatique

SYSTÈME ET RÉSEAUX / DÉVELOPPEMENT ET TEST / GESTION DE PARC

Nos équipes participent à vos projets informatiques, de la gestion de parc jusqu'au développement et test d'applications.

« Votre partenaire pour votre informatique , qualité et engagement social inclus »

AGISSONS ENSEMBLE POUR L'INCLUSION !

Envoi Insertion & Handicap

ENVOI Insertion & Handicap

Envoi
Insertion & Handicap

RECONDITIONNEMENT, VENTE ET RÉPARATION DE MATÉRIEL INFORMATIQUE

ACTIVITÉ PORTÉE PAR
L'ENTREPRISE D'INSERTION
D'ENVOI INSERTION & HANDICAP

PARTICIPATION AUX ACTIONS DE SOLIDARITÉ : CHU, COLLÈGES DES QPV...

ACTIVITÉ DEEE ET SON CHARIOT WEEE CART,
PORTÉE PAR L'ENTREPRISE ADAPTÉE
D'ENVOI INSERTION & HANDICAP
LE WEEE CART

MERCI POUR VOTRE ATTENTION

Envoi
Insertion & Handicap

AGISSONS ENSEMBLE POUR L'INCLUSION !

MERCI René !

FACILITATEUR D'ENVIRONNEMENTS DURABLES

Intervenant : **Guillaume Salesse**

NOTRE METIER

Accompagner les professionnels de A à Z
pour réaliser leurs projets d'aménagement sur-mesure.

INTERLOCUTEUR UNIQUE

1 point de contact
pour plusieurs expertises
et services

De A à Z

Diagnostic & inventaire mobilier
A.M.U & A.M.O
Livraison & Installation
Communication & RSE

SUR-MESURE

En fonction de votre budget
et de vos besoins,
nous co-construisons
le projet avec vous

NOS PLUS VALUES

Faire de chaque projet une référence éco-responsable,
favorisant une économie locale, circulaire et sociale.

DESIGN

Une construction gloable et éco-responsable des espaces

CIRCULAIRE

Réemploi, surcyclage, neuf responsable... Du mobilier avec des valeurs

RESPONSABLE

Partenaires locaux et structures de l'E.S.S. (association, entreprise d'insertion, E.S.A.T.)

LA GARANTIE D'UN IMPACT POSITIF

CRITERES	**Economique** Le territoire des achats et des fabrications	**Social** Priorité aux partenaires de l'E.S.S	**Environnemental** Priorité au réemploi et au surcyclage
NOTATION	●○○	●●○	●●●
EXEMPLE			
●○○	**France**	**SARL, SAS (…)**	**Neuf responsable**
●●○	**> 200 km**	**Artisan, SCOP, Association**	**Surcyclage**
●●●	**< 200 km**	**ESAT, entreprise d'insertion**	**Réemploi**

REFERENCES

L'ANNEXE

A.M.U & A.M.O de 153 logements étudiants à Toulouse (2019)

ASSOCIATION DU MAY

A.M.O des bureaux d'une association d'aide à la réinsertion à Toulouse (2020)

BIOCOOP BIONACELLE

A.M.U & A.M.O d'un magasin de 1000m² incluant des zones de non marchande à Annonay (2020)

PROJET CLIENT

L'ACLEF

A.M.O de 12 colocations
étudiantes à Bordeaux (2020)

MERCI

MERCI René ! FACILITATEUR D'ENVIRONNEMENTS DURABLES

Co-Recyclage

UN ACCOMPAGNEMENT PERSONNALISÉ,
DES OUTILS NUMÉRIQUES VERT(UEUX)
AU SERVICE DU RÉEMPLOI

Intervenante : **Adeline Monin**

Nos services

Un accompagnement clé en main …

1. Inventaire
2. Recherche de récepteurs
3. Organisation logistique
4. Traçabilité détaillée

… Quel que soit le contexte

Déménagement
(tertiaire, scolaire, médical)

Événementiel
(expositions, salons, festivals, défilés)

Réhabilitation
(Hôtels, restaurants, bâtiments)

Mobilier, matériel électrique, matériaux, fournitures…

Notre écosystème

Plus de 3000 bénéficiaires connectés sur notre plateforme

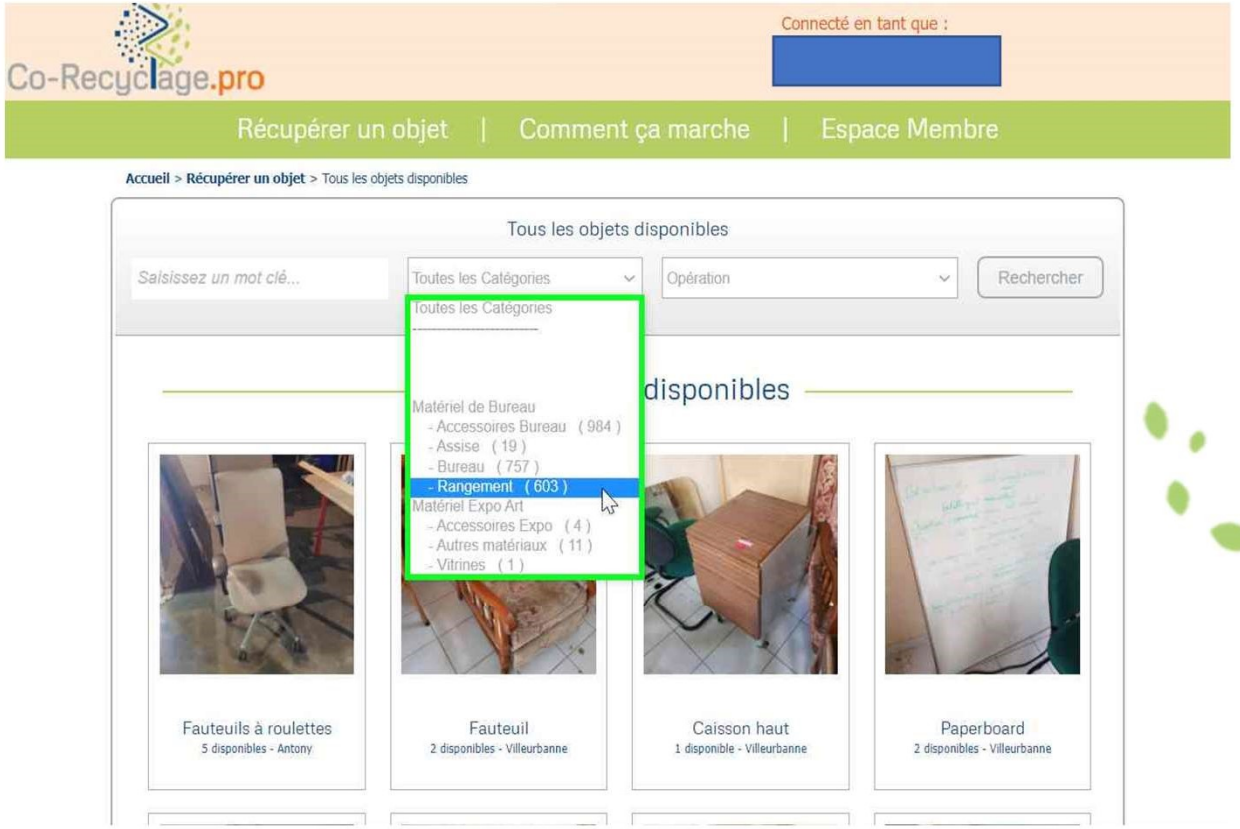

Un réseau de partenaires pour mettre en œuvre le Réemploi

Témoignage Client

Sylvie Camredon et Alexandre Gasparian de la Préfecture d'Occitanie

Co-Recyclage

UN ACCOMPAGNEMENT PERSONNALISÉ,
DES OUTILS NUMÉRIQUES VERT(UEUX)
AU SERVICE DU RÉEMPLOI

A suivre…

Ce **3ème forum économie circulaire en Occitanie** c'est 19 occasions

- ➔ de découvrir des concepts, des initiatives, des acteurs…
- ➔ se « rencontrer », mieux se connaître, échanger, partager, donner envie d'aller plus loin, ensemble

17 ateliers d'échanges en wébinaire du 24 après-midi au 27 matin autour de 4 grandes thématiques :

- Économie Circulaire et nouveaux modes d'organisation de l'entreprise
- Économie Circulaire et nouveaux modes de production
- Économie Circulaire et nouveaux modes de collaborations
- Des outils au service de l'Économie Circulaire

Plénière de clôture le 27 novembre de 14h00 à 16h30 avec :

- Synthèse interactive des ateliers
- Intervention, suivie d'un moment d'échanges, avec Navi Radjou, le théoricien de **l'innovation frugale**, auteur, conseiller en innovation et leadership, chercheur affilié à l'université de Cambridge

Retrouver le **3ème forum économie circulaire en Occitanie sur Cycl'op**

Pour des suites sur Cycl'op, dans les groupes de travail, sur les territoires, dans vos organisations, vos projets…

A bientôt !

Cycl' Op
Les acteurs
de l'économie circulaire
en Occitanie

CITÉ
DE L'ÉCONOMIE
ET DES MÉTIERS
DE DEMAIN

La Région
Occitanie
Pyrénées - Méditerranée

Merci pour votre participation !

A très vite sur cycl'op !