L'éco-conception : tout un programme en Occitanie !

Forum Economie Circulaire Occitanie 2021

« Règles du jeu » du webinaire

Je coupe mon micro si je n'interviens pas

Je coupe ma caméra si je ne suis pas en train de faire une présentation

Je pose mes questions par écrit dans le chat et demande la parole dans le chat pour qu'on m'ouvre le micro

Je fais des propositions constructives

3e Forum Régional de l'Économie Circulaire

Cycl'Op — Les acteurs de l'économie circulaire en Occitanie

CITÉ DE L'ÉCONOMIE ET DES MÉTIERS DE DEMAIN

La Région Occitanie Pyrénées - Méditerranée

L'utilisation de Teams

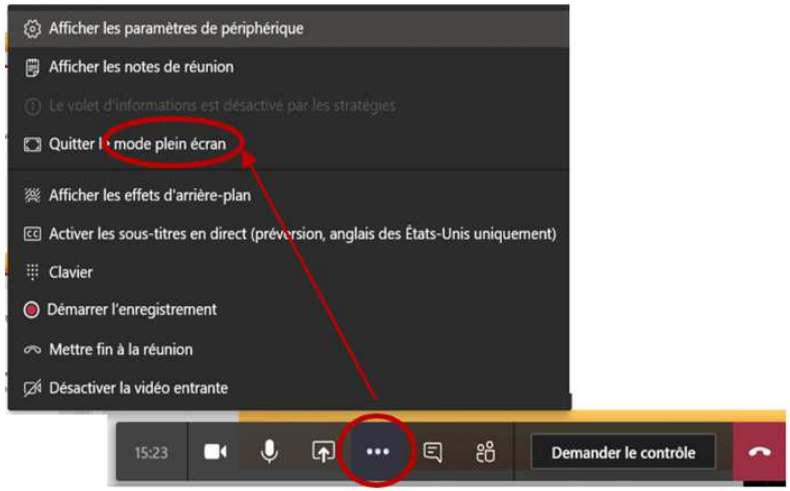

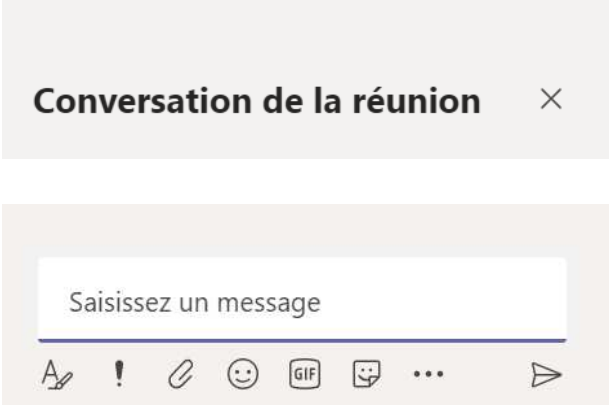

Intervenants

Marie Cussol

Ingénieure conseil éco-conception

Animatrice du programme Eco-conception en Occitanie

marie.cussol@eco-conception.fr – 07 66 62 83 23

Bruno Garde

Chargé de Projets - Service Déchets et Economie Circulaire
Direction de la Transition Energétique et Ecologique - Montpellier
bruno.garde@laregion.fr – 04 67 22 90 66

Léo Delhon

Gérant de Litha Espresso

Sommaire

- Qu'est-ce que l'éco-conception ?

- L'éco-conception en Occitanie :
  - Hier, où en étions-nous ?
  - 1 an plus tard, quels résultats ?
  - Et demain ?

Avant de commencer…

Qu’est -ce que l’éco-conception ?

PROGRAMME
ECO-CONCEPTION
EN OCCITANIE

Le savez-vous ?

Le cycle de vie d’un produit désigne :

A - L’ensemble des étapes de la vie d’un produit

B - L’évolution d’un objet au cours du temps

C - Les étapes de conception d’un produit

Cycle de vie : approche multi-étapes

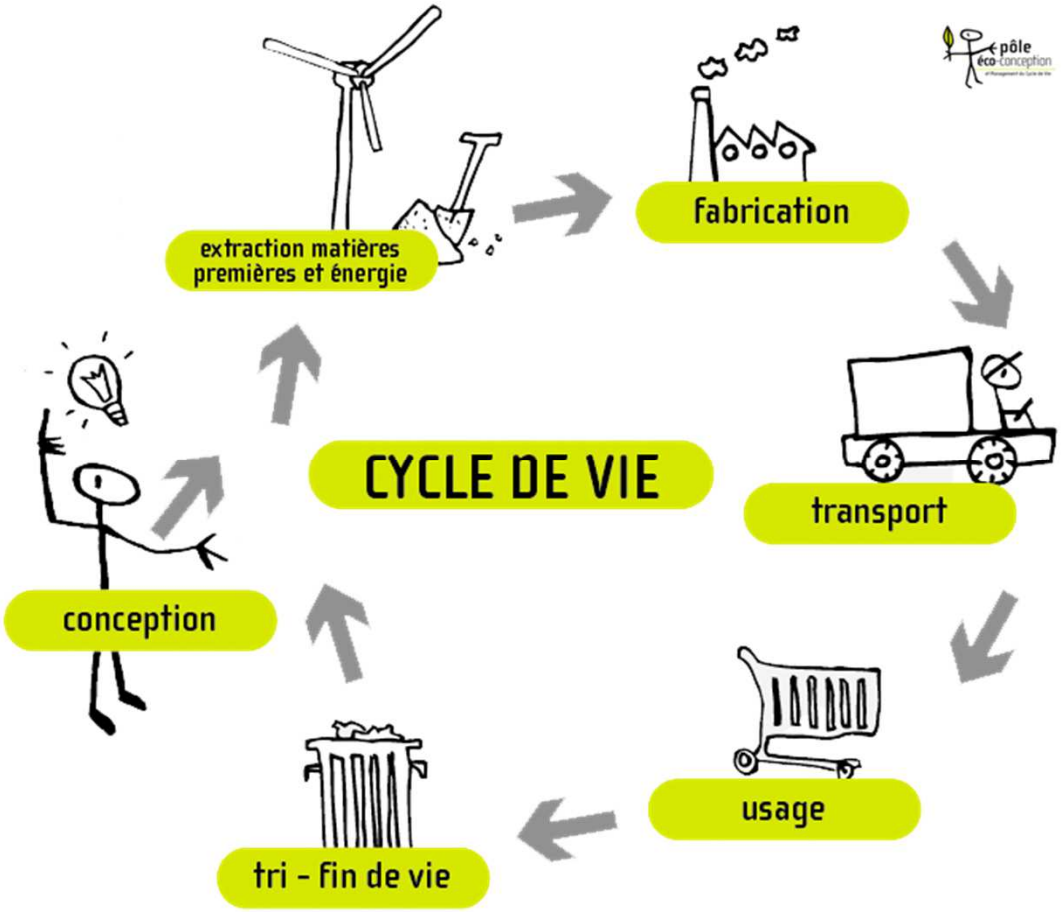

Le savez-vous ?

Qu'est-ce que l'éco-conception ?

A - L'éco-conception consiste à réduire les coûts de fabrication pour améliorer un produit ou un service.

B - L'éco-conception consiste à réduire l'impact sur l'environnement des matières premières et de la fin de vie d'un produit.

C - L'éco-conception consiste à intégrer l'environnement dès la conception d'un produit ou service, lors de toutes les étapes du cycle de vie.

Le savez-vous ?

Pour éco-concevoir un produit, seules les étapes de fabrication et de traitement en fin de vie sont réellement à considérer.

A - Vrai

B - Faux

B - Faux

Eco-conception : définition fondamentale

Penser conséquences environnementales

dès la **conception**

Avec une réflexion globale sur le

Cycle de vie

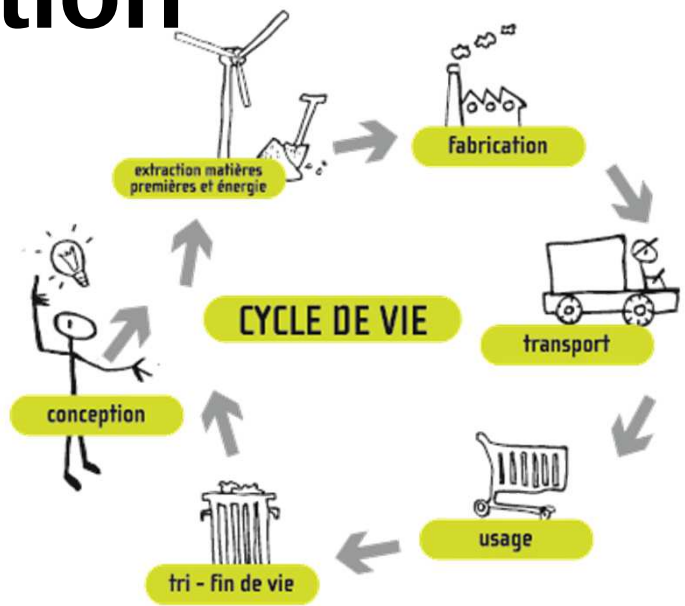

… En assurant la **performance** du produit

Approche multi-critères

Vision globale du Cycle de Vie du produit / service et **sur plusieurs Critères d'impact**

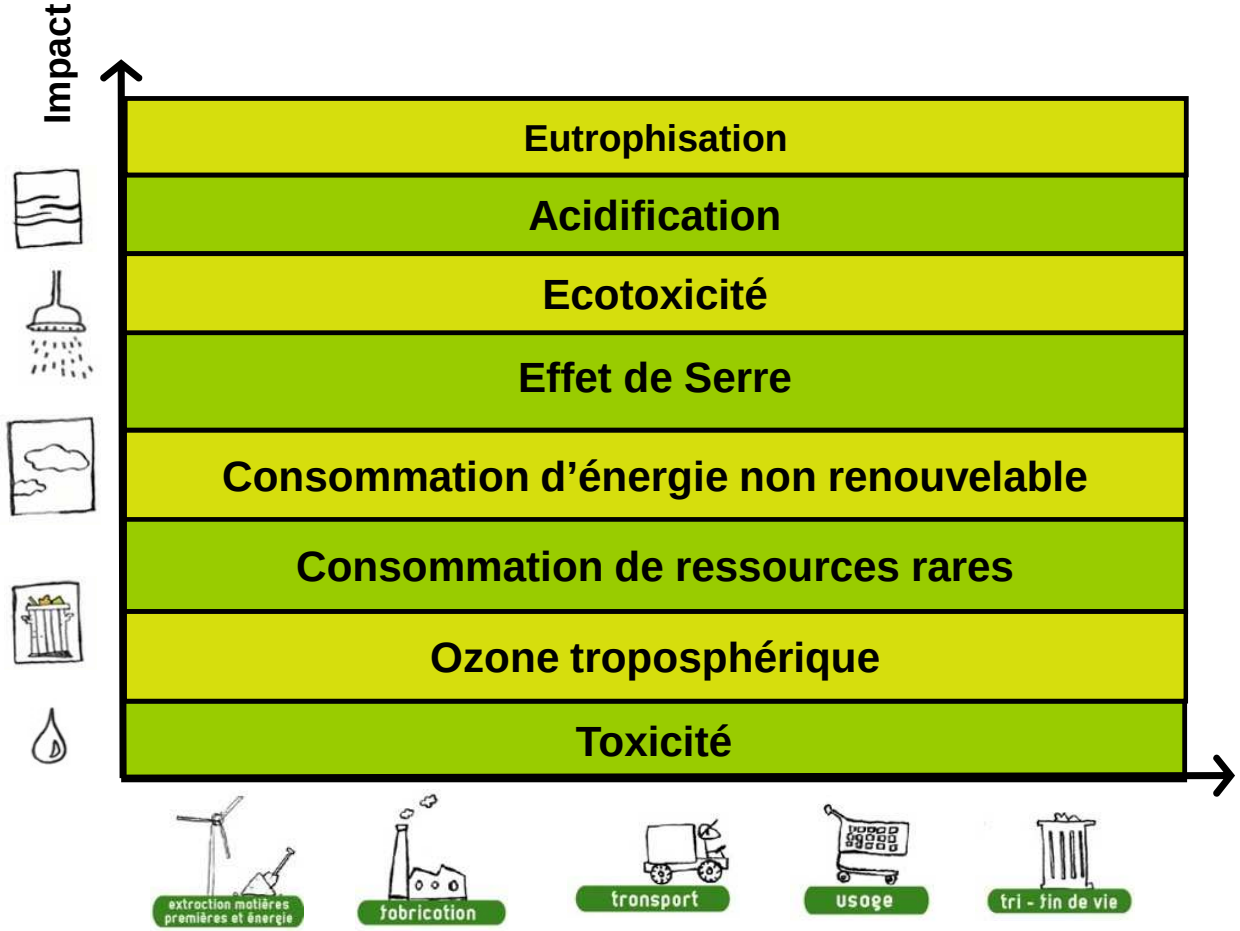

Eviter les transferts d'impacts

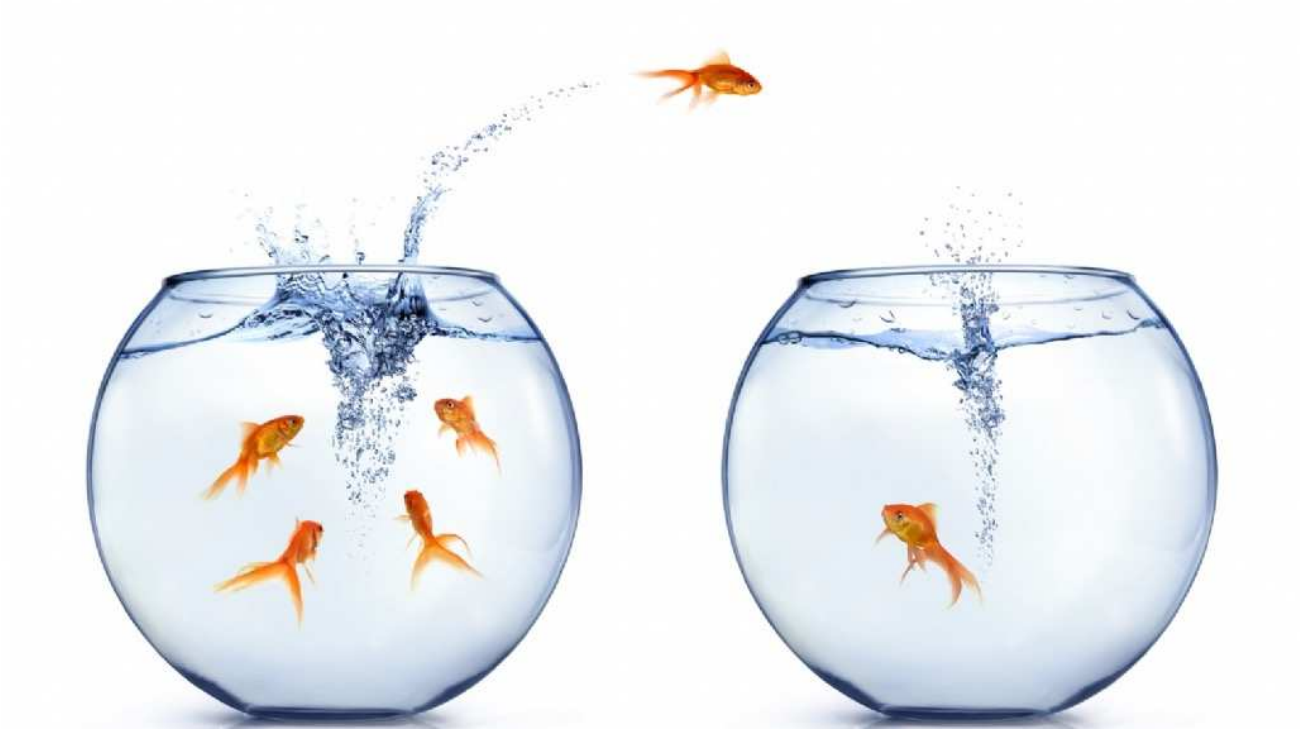

D'une étape du Cycle de Vie à une autres

D'un critère d'impact à un autre

Eviter les transferts d'impacts – le cycle de vie

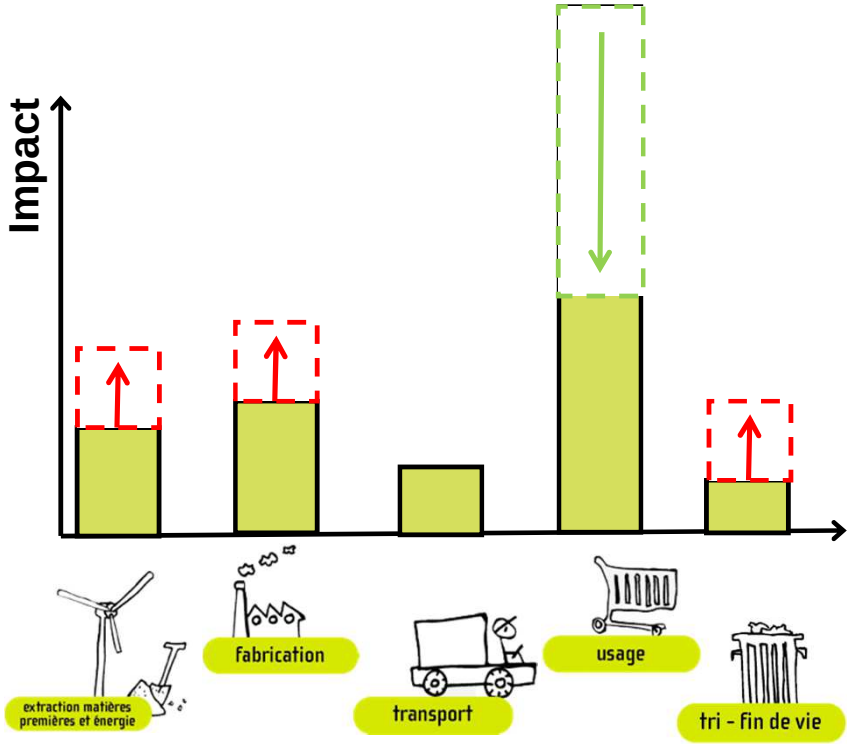

Voiture classique

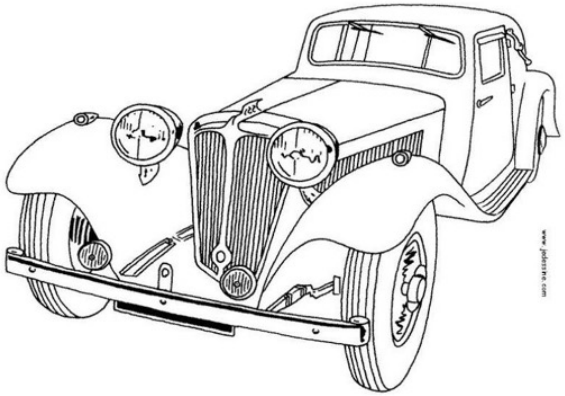

VS

Voiture Hybride

3e Forum Régional de l'Économie Circulaire

Cycl'Op — Les acteurs de l'économie circulaire en Occitanie

CITÉ DE L'ÉCONOMIE ET DES MÉTIERS DE DEMAIN

La Région Occitanie Pyrénées - Méditerranée

Approche de compromis

CONTRAINTES

ENVIRONNEMENT

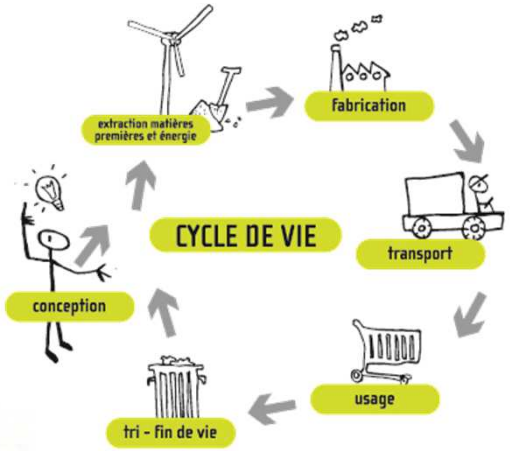

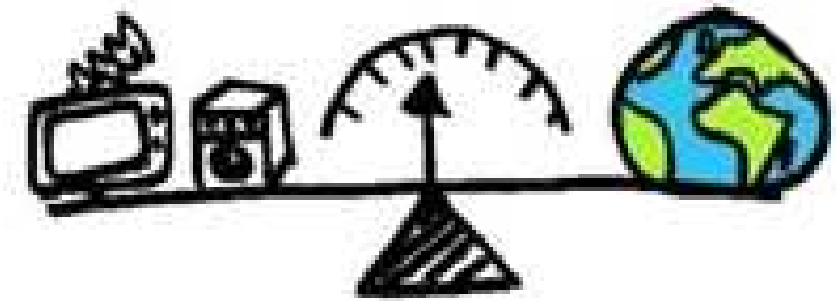

Attentes du marché *vs* environnement : Le marché est-il prêt à recevoir le produit ?

Les étapes d'une démarche d'éco-conception

A

Cadrer la démarche

Identifier les enjeux pour l'entreprise

→ Choix du produit

B

Évaluation environnementale d'une situation de **référence**

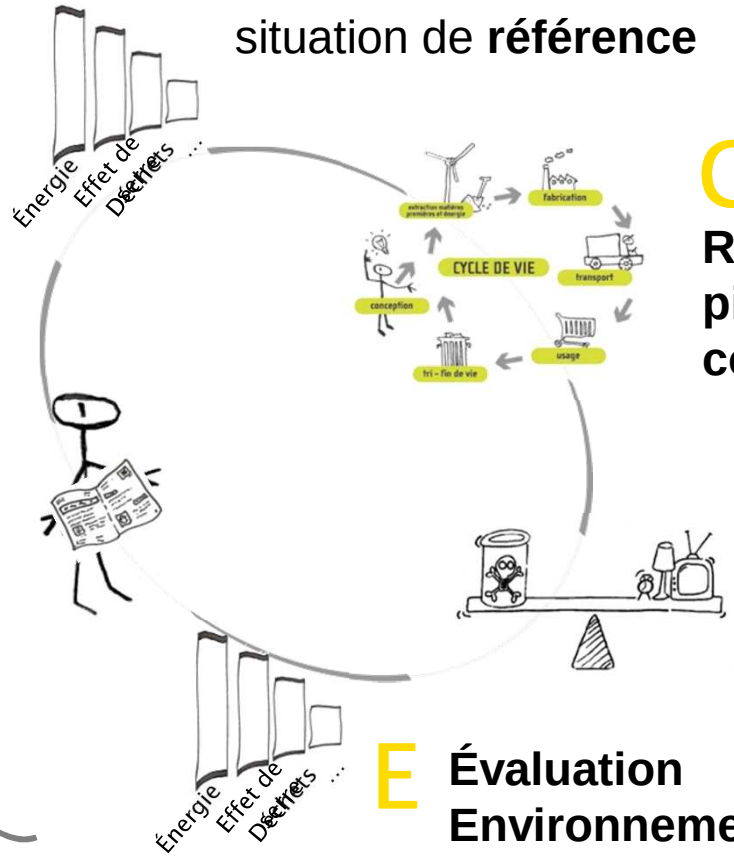

C

Recherche de pistes d'éco-conception

D

Aide à la décision

E

Évaluation Environnementale Comparative

F

Communication information

L'éco-conception en Occitanie :

Hier, où en étions-nous ?

PROGRAMME
ECO-CONCEPTION
EN OCCITANIE

Eco-conception en Occitanie: tout un programme !

Un programme à la carte / bouquet de services aux multiples combinaisons

Webinaire thématique

Atelier thématique

Diagnostic initial

Journée de conseil

Soutien au projet

3e Forum Régional de l'Économie Circulaire

Un panel d'action en fonction de vos besoins

Renseignez-vous	Webinaire thématique	Centre de ressources
Orientez votre démarche	Diagnostic initial	Auto-diagnostic maturité https://myecodesignmaturity.eu/
Montez en compétences	Journée de conseil	Atelier thématique
Soyez accompagné pour concrétiser vos projets	Soutien au projet	

→ Voir la page dédiée sur le site du Pôle :
https://www.eco-conception.fr/static/eco-conception-occitanie.html

Eco-concevoir, pour quoi ?

- Se différencier
- Maîtriser les risques
- Assurer un ancrage territorial
- Connaître et maîtriser le « coût global »
- Répondre à une contrainte

… Ajouter de la valeur qui ne soit pas seulement économique !

L'éco-conception en Occitanie :

1 an plus tard, quels résultats ?

PROGRAMME
ECO-CONCEPTION
EN OCCITANIE

3e Forum Régional de l'Économie Circulaire

Cycl'Op – Les acteurs de l'économie circulaire en Occitanie

CITÉ DE L'ÉCONOMIE ET DES MÉTIERS DE DEMAIN

La Région Occitanie Pyrénées - Méditerranée

Depuis septembre 2019, c'est :

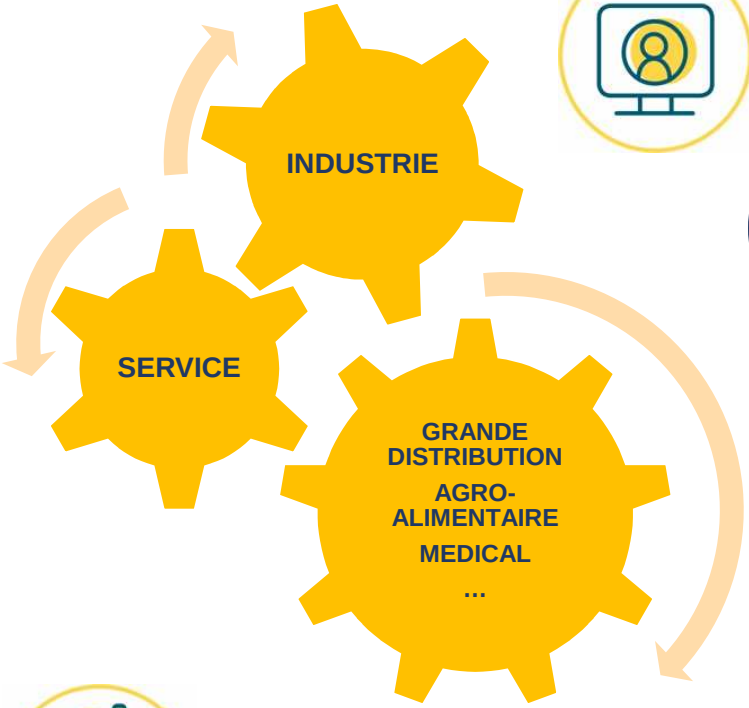

12 Structures d'Occitanie touchées
3 webinaires généraux
3 webinaires sectoriels dans des réseaux

09 Diagnostics d'entreprises
Secteurs manufacturier, grande distribution, agroalimentaire, …

7 Journées de conseil
Secteurs service, grande distribution, médical, mécanique …

3 Ateliers
dans des réseaux ou en ligne

48 acteurs économiques et territoriaux rencontrés
12 compétences locales identifiées
13 entreprises accompagnées

Accompagnements et interventions du programme en faveur de l'éco-conception en Occitanie

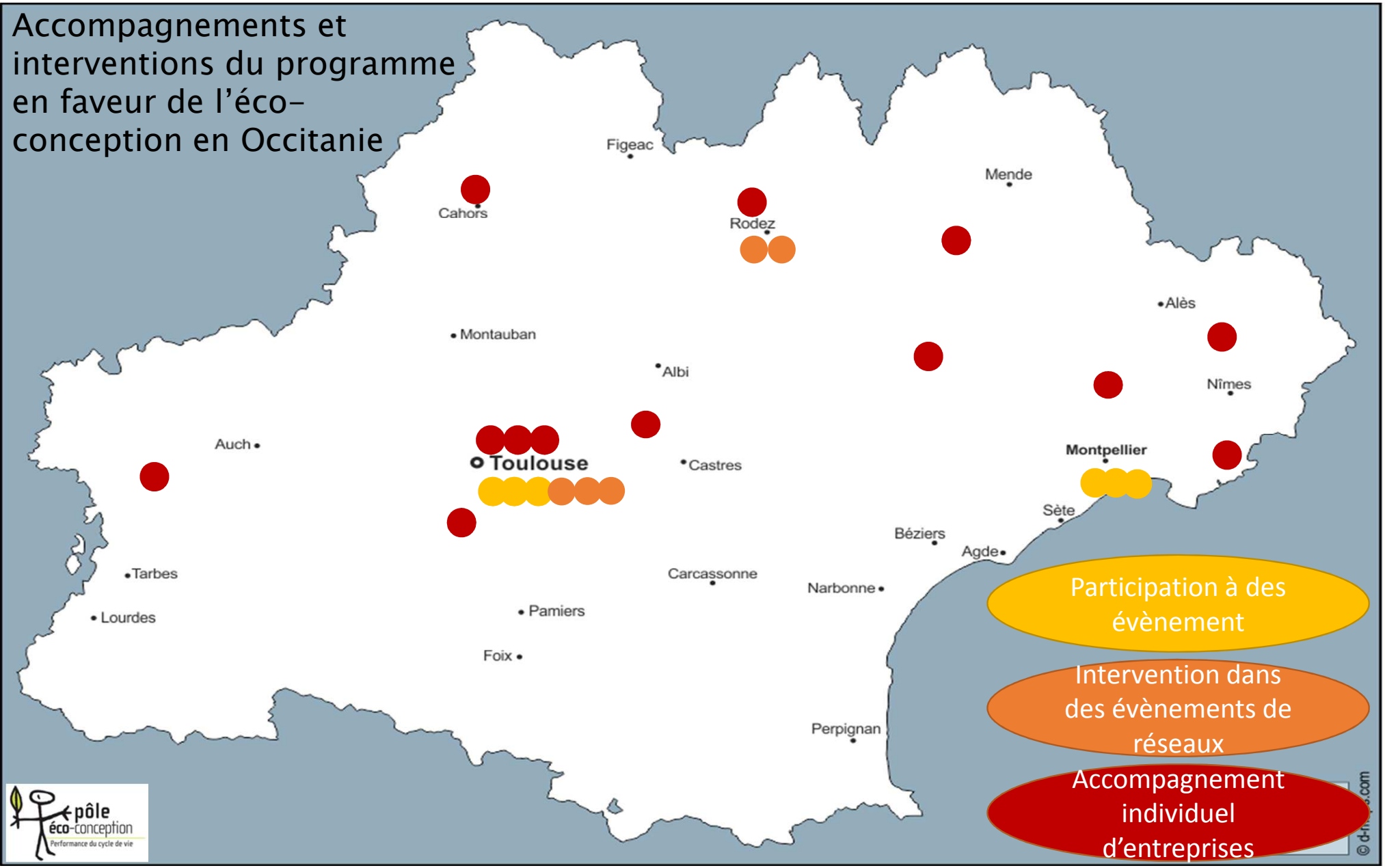

Réseaux et partenaires du programme en faveur de l'éco-conception en Occitanie

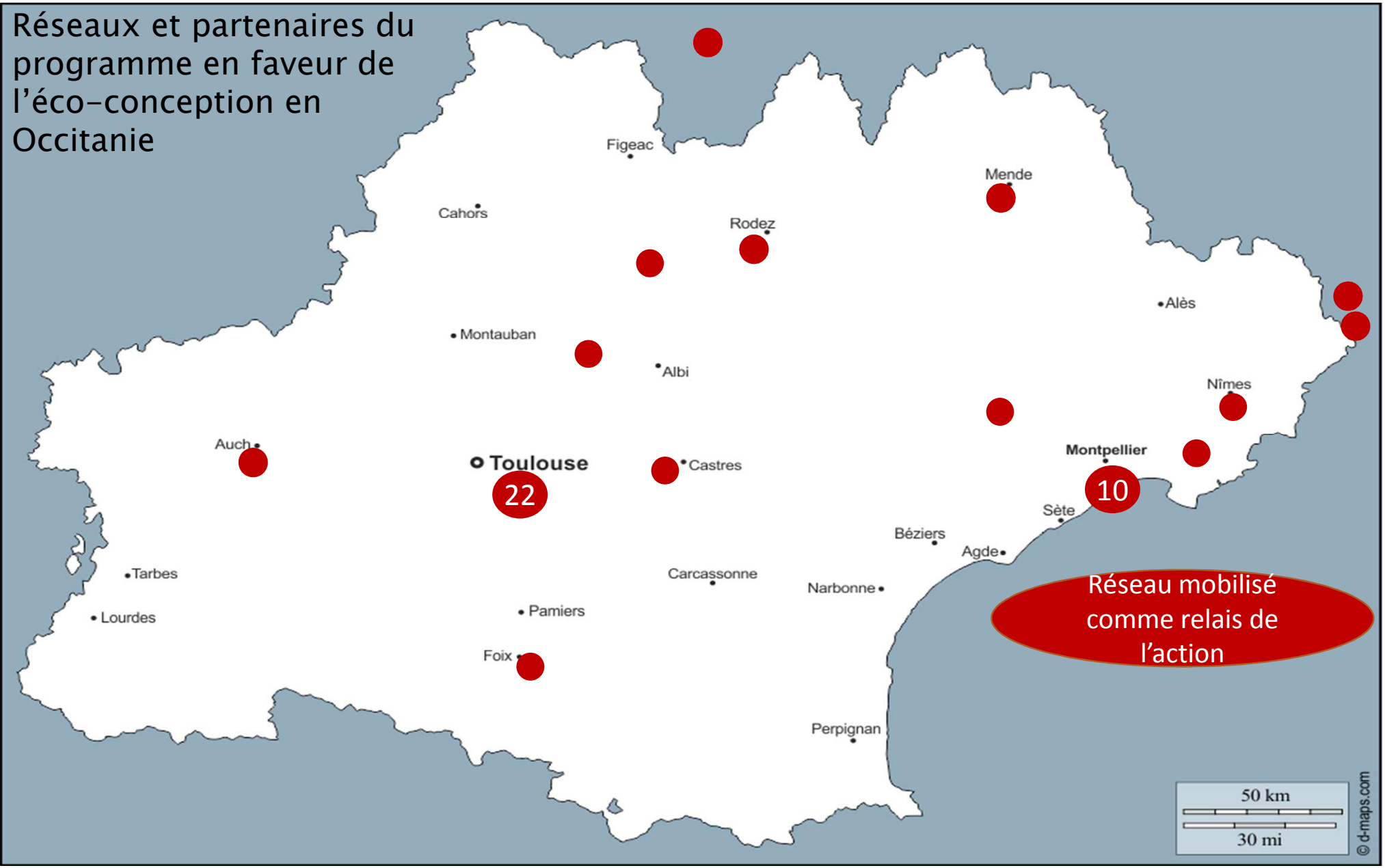

Retour d'expérience : ils ont bénéficié du programme

- PME à Carbonne

- Développement d'une solution connectée de tests urinaires
- Intégrer l'éco-conception dès la 1ère version du produit

« Nous sommes très satisfaits de ce diagnostic initial qui nous a donné des éléments stratégiques afin d'intégrer une démarche d'éco-conception »

Retour d'expérience : ils ont bénéficié du programme

- Auto-entrepreneuse à Quissac

e-nutri concept
éthique & efficience

- Développement d'une gamme de compléments alimentaires
- Porter des valeurs de réduction d'impact environnemental à tous niveaux

→*Meilleure connaissance du cycle de vie et prise conscience de la complexité du sujet*

→*Sortir des idées préconçues, avoir des outils pour choisir*

3e Forum Régional de l'Économie Circulaire

Cycl'Op Les acteurs de l'économie circulaire en Occitanie

CITÉ DE L'ÉCONOMIE ET DES MÉTIERS DE DEMAIN

La Région Occitanie Pyrénées - Méditerranée

Retour d'expérience : ils ont bénéficié du programme

- PME à Millau

PAC LIST®

- Fabricant de pochettes adhésives pour colis, papier et plastique
- Faire un bilan de leurs forces pour renforcer leur communication

3e Forum Régional de l'Économie Circulaire

Retour d'expérience : un accompagnement technique et financier

- Litha Espresso, à Rodez
- Commerce de capsules de café responsables pour les professionnels

Intervention du Programme Eco-conception → Dépôt de dossier de financement → Accompagnement par un consultant spécialisé → Mise en place d'un projet d'éco-conception → Concrétisation & mise sur le marché

+ Evaluation du contenu/ de la pertinence du projet

L'éco-conception en Occitanie :

Et demain ?

PROGRAMME
ECO-CONCEPTION
EN OCCITANIE

Diffuser l'éco-conception

Approche filière

Agroalimentaire

Mécanique

Secteurs industriels

Emballages

…

Approche thématiques liées

Réussir sa démarche d'éco-conception

Management par le cycle de vie

Evaluation environnementale

Communication environnementale

Eco-conception de services

…

3e Forum Régional de l'Économie Circulaire

Cycl'Op Les acteurs de l'économie circulaire en Occitanie

CITÉ DE L'ÉCONOMIE ET DES MÉTIERS DE DEMAIN

La Région Occitanie Pyrénées - Méditerranée

Fédérer réseaux & entreprises

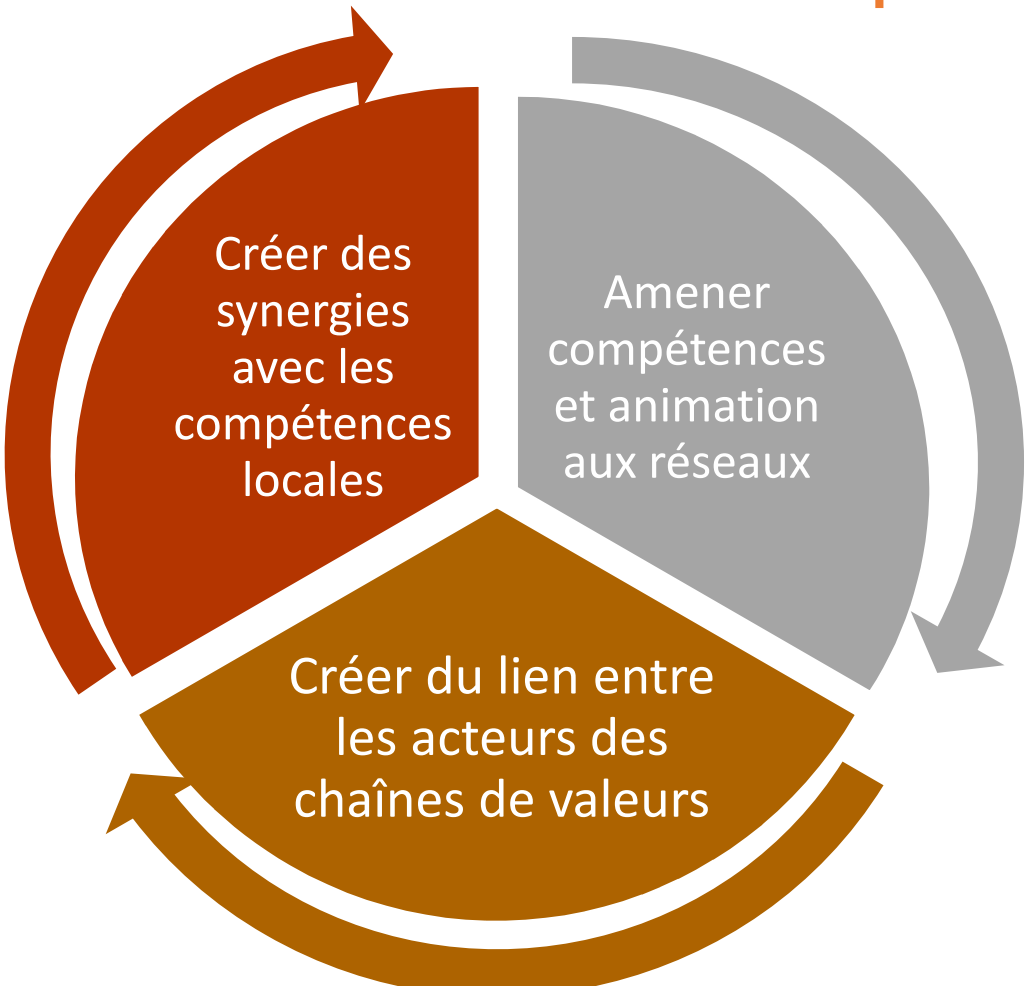

Vous accompagner

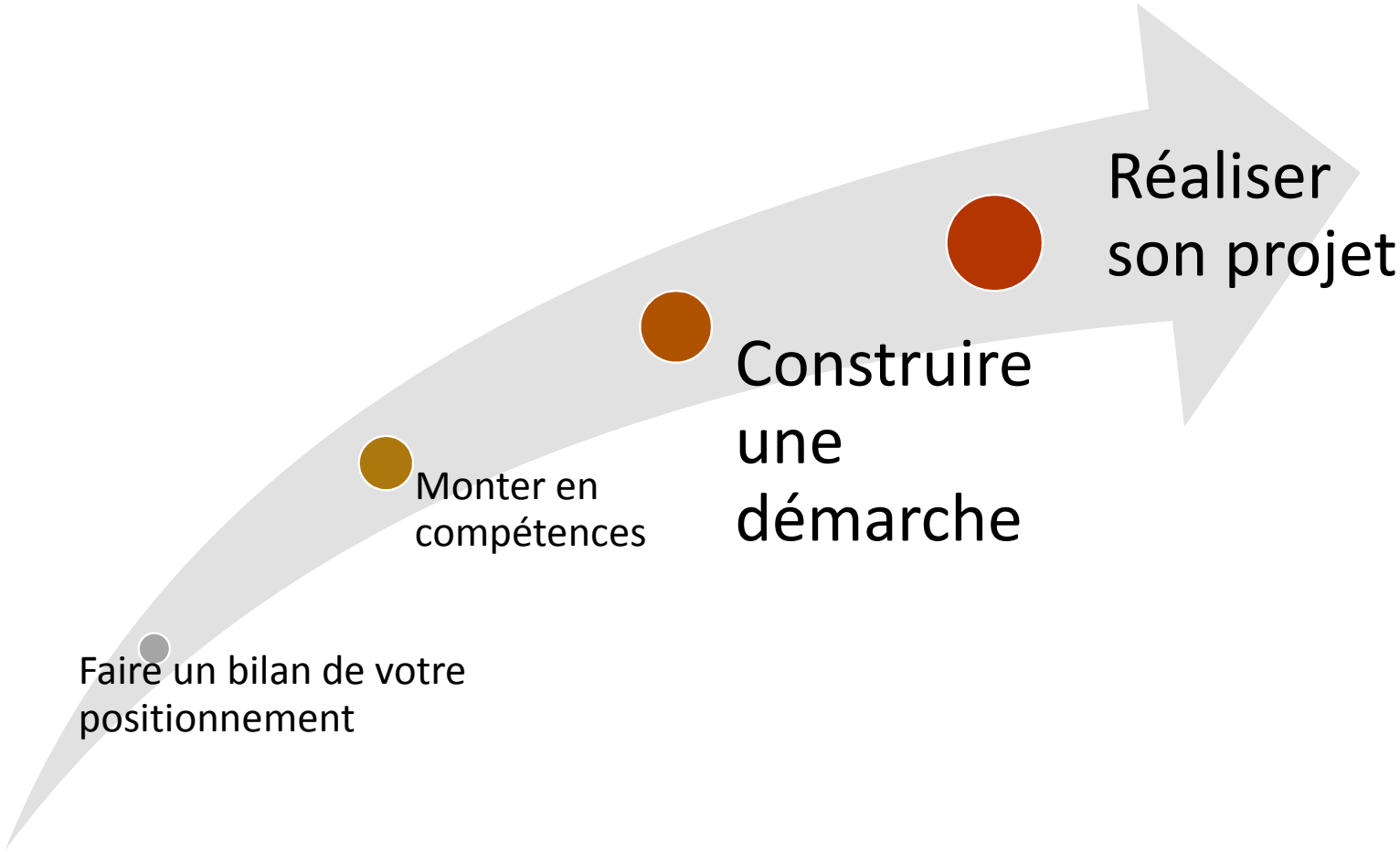

3e Forum Régional de l'Économie Circulaire

Le Financement

Dispositifs non spécifiques

- PASS
- Contrat
- PIA3 régionalisé
- ….

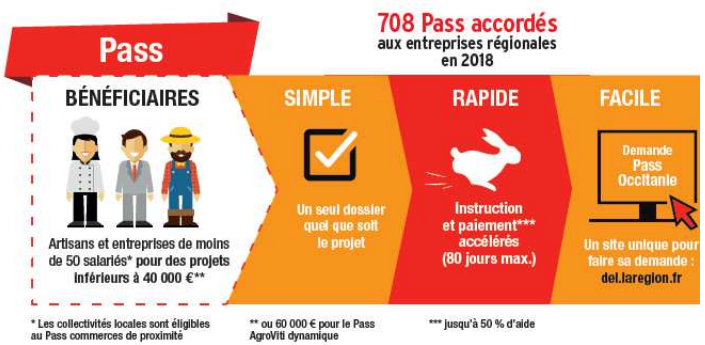

+ Pour les projets vertueux mais qui ne répondraient pas aux critères des aides économiques générales, possibilité d'émerger à l'**aide aux projets locaux en faveur de l'économie circulaire (PRAEC)**

Des AAP citant l'éco-conception

- AAP Readynov
- ADEME-PIA : DTIGA Economie Circulaire – Eco efficience dans l'Industrie, l'Agriculture et l'Eau (ECEI) jusqu'au 20/01/2021
- A venir AAP PERFECTO
- En cours ORPLAST - Objectif Recyclage PLASTiques
- Des concours innovation I-nov
- …

Le Financement
Pour aller plus loin

Cycl'Op – Les acteurs de l'économie circulaire en Occitanie

CITÉ DE L'ÉCONOMIE ET DES MÉTIERS DE DEMAIN

La Région Occitanie Pyrénées - Méditerranée

Atelier FORUM du 24 novembre 2020 : Leviers d'aide à destination des entreprises

https://hubentreprendre.laregion.fr/

ADEME

Soutien financiers et techniques aux études et aux investissements

Appel à projets

RÉPUBLIQUE FRANÇAISE – Liberté Égalité Fraternité

ADEME – Agence de la transition écologique

France Relance

Agir pour la transition écologique
Agence de la transition écologique

https://agirpourlatransition.ademe.fr/

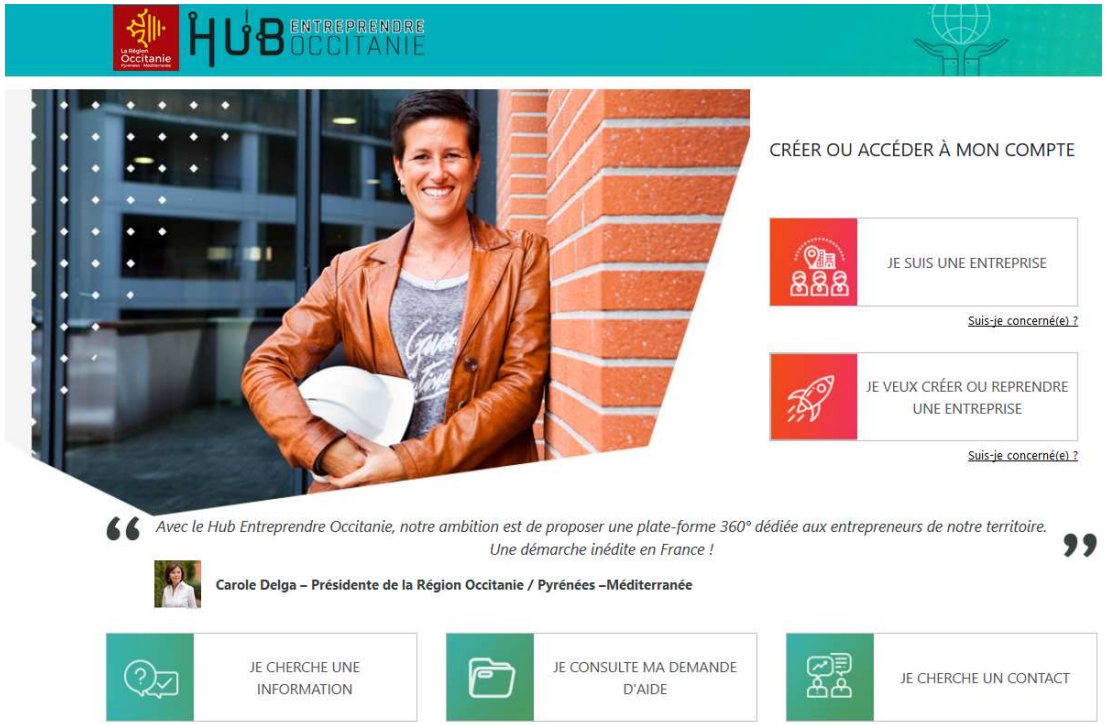

Merci pour votre attention.

PROGRAMME
ECO-CONCEPTION
EN OCCITANIE

Des questions ?

A suivre…

Ce **3ème forum économie circulaire en Occitanie** c'est **19 occasions**

- ➔ de découvrir des concepts, des initiatives, des acteurs…
- ➔ se « rencontrer », mieux se connaître, échanger, partager, donner envie d'aller plus loin, ensemble

17 ateliers d'échanges en wébinaire du 24 après-midi au 27 matin autour de 4 grandes thématiques :

- Économie Circulaire et nouveaux modes d'organisation de l'entreprise
- Économie Circulaire et nouveaux modes de production
- Économie Circulaire et nouveaux modes de collaborations
- Des outils au service de l'Économie Circulaire

Plénière de clôture le 27 novembre de 14h00 à 16h30 avec :

- Synthèse interactive des ateliers
- Intervention, suivie d'un moment d'échanges, avec **Navi Radjou**, le théoricien de **l'innovation frugale**, auteur, conseiller en innovation et leadership, chercheur affilié à l'université de Cambridge

Retrouver le **3ème forum économie circulaire en Occitanie sur Cycl'op**

Pour des suites sur **Cycl'op**, dans les groupes de travail, sur les territoires, dans vos organisations, vos projets…

A bientôt !

Les acteurs
de l'économie circulaire
en Occitanie

Merci pour votre participation !

A très vite sur cycl'op !